

SVORKY MĚŘÍCÍCH TRANSFORMÁTORŮ MUSÍ BÝT ZAPOJENY DO PROUDOVÉHO OKRUHU NEBO ZKRATOVÁNY !

POLE č. 4 – 800mm

3PEN, ~50Hz, 230/400V      TN-C-S

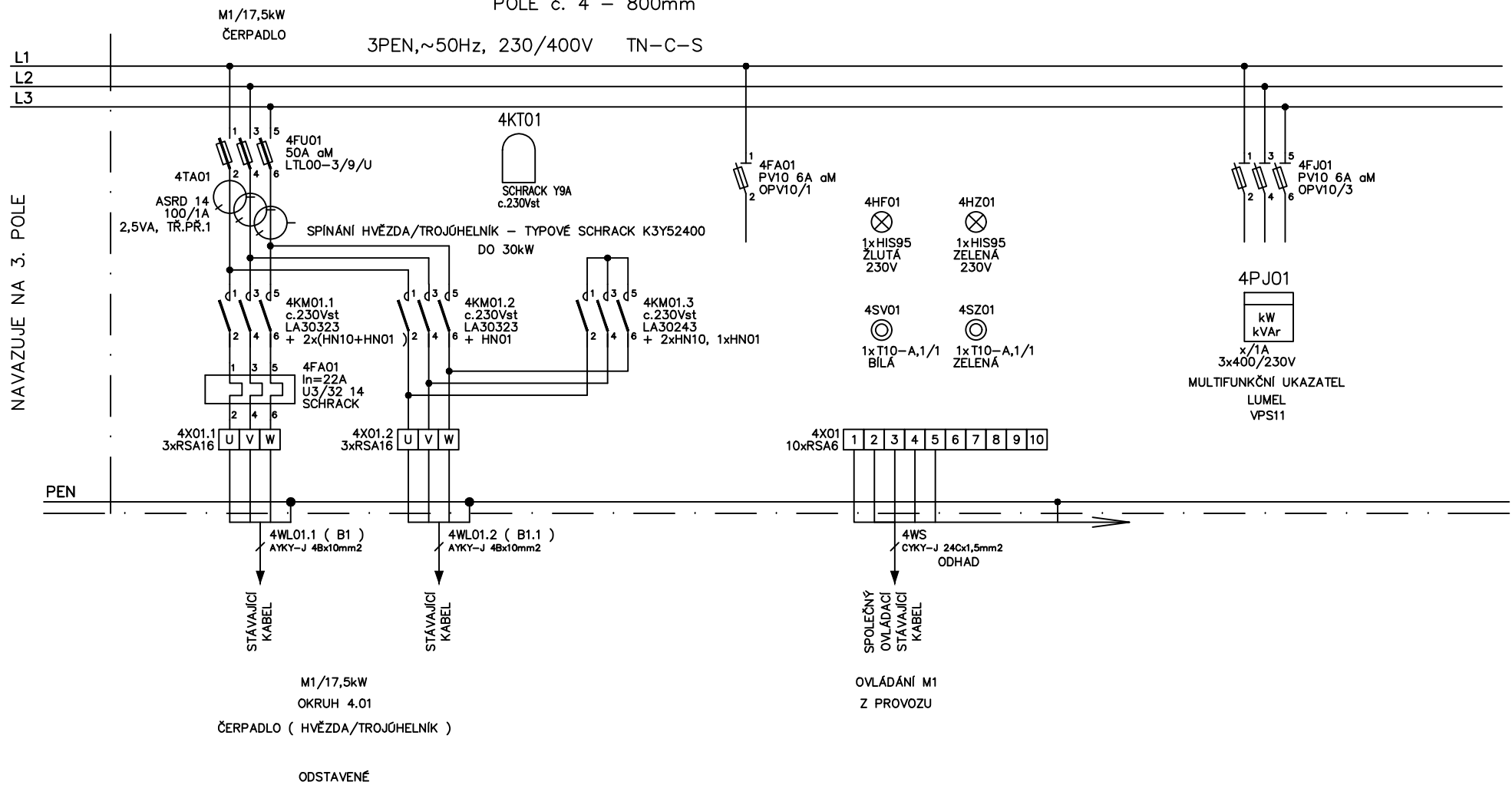

ROZVADĚČ :	RM1
------------	-----

TYP VÝKRESU :    OBVODOVÉ SCHEMA

ARCHIVNÍ ČÍSLO :

DATUM :	12/2020
---------	---------

ZPRACOVAL : ING. HRDLIČKA

ZAK. ČÍSLO :	54/2020
PROJEKT :	MPS Lužánky ROZVODNA NN

ČÍSLO VÝKRESU :

EL-01 LIST : 11